

CITTA' DI TORINO

CIRCOSCRIZIONE I

BILANCIO DELIBERATIVO

CLESSIDRA

PROGETTO ESECUTIVO

Elaborato 7

DISEGNI

LUGLIO 2019

**PROGETTO:
SERVIZIO URBANIZZAZIONI
SERVIZIO INTEGRAZIONE URBANA E RIQUALIFICAZIONE
SERVIZIO SUOLO E PARCHEGGI**

**ARCH. ALESSANDRA AIRES
ARCH. SAMANTHA GHIROTTA
GEOM. ANDREA MARCHISIO
AMM. LILIANA ALBERTANO**

**COORDINATORE PER LA SICUREZZA IN FASE DI PROGETTAZIONE
ARCH. ALBERTO BARBIERI**



L'INSERIMENTO URBANISTICO

Oggetto dell'intervento è l'area ad uso pubblico attualmente sistemata a prato, con alberature e siepi sul perimetro.

Il nome Clessidra deriva dalla sua forma, appunto a clessidra, che deriva dai tracciati ferroviari delle linee che portano a Porta Nuova e Porta Susa e circondano la Città.

La Clessidra è delimitata da Largo Orbassano a ovest, Corso Turati a est, Corso De Nicola a nord e Via Tirreno a sud, e interrotta al centro da Corso Galileo Ferraris e Corso Re Umberto.

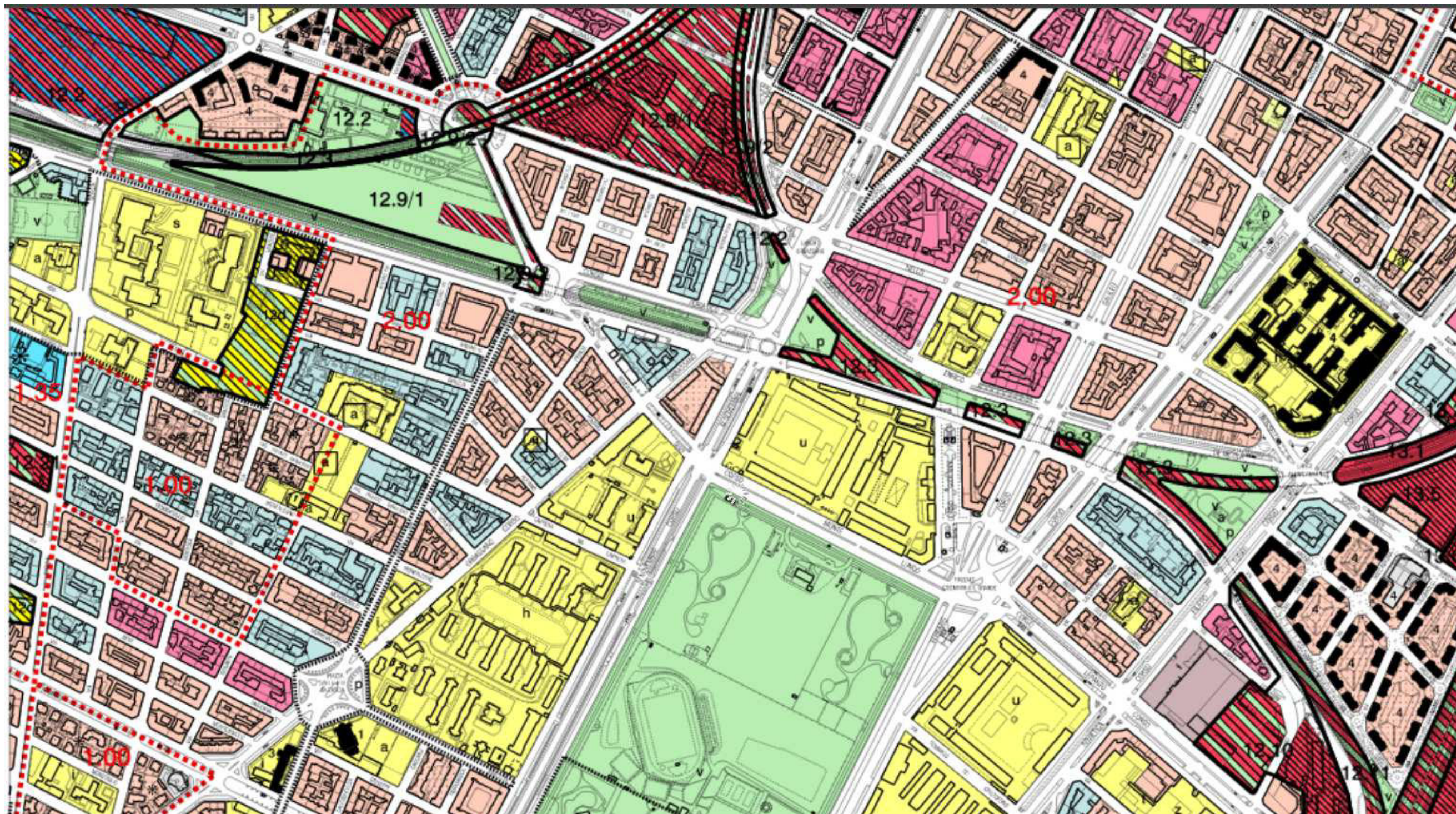

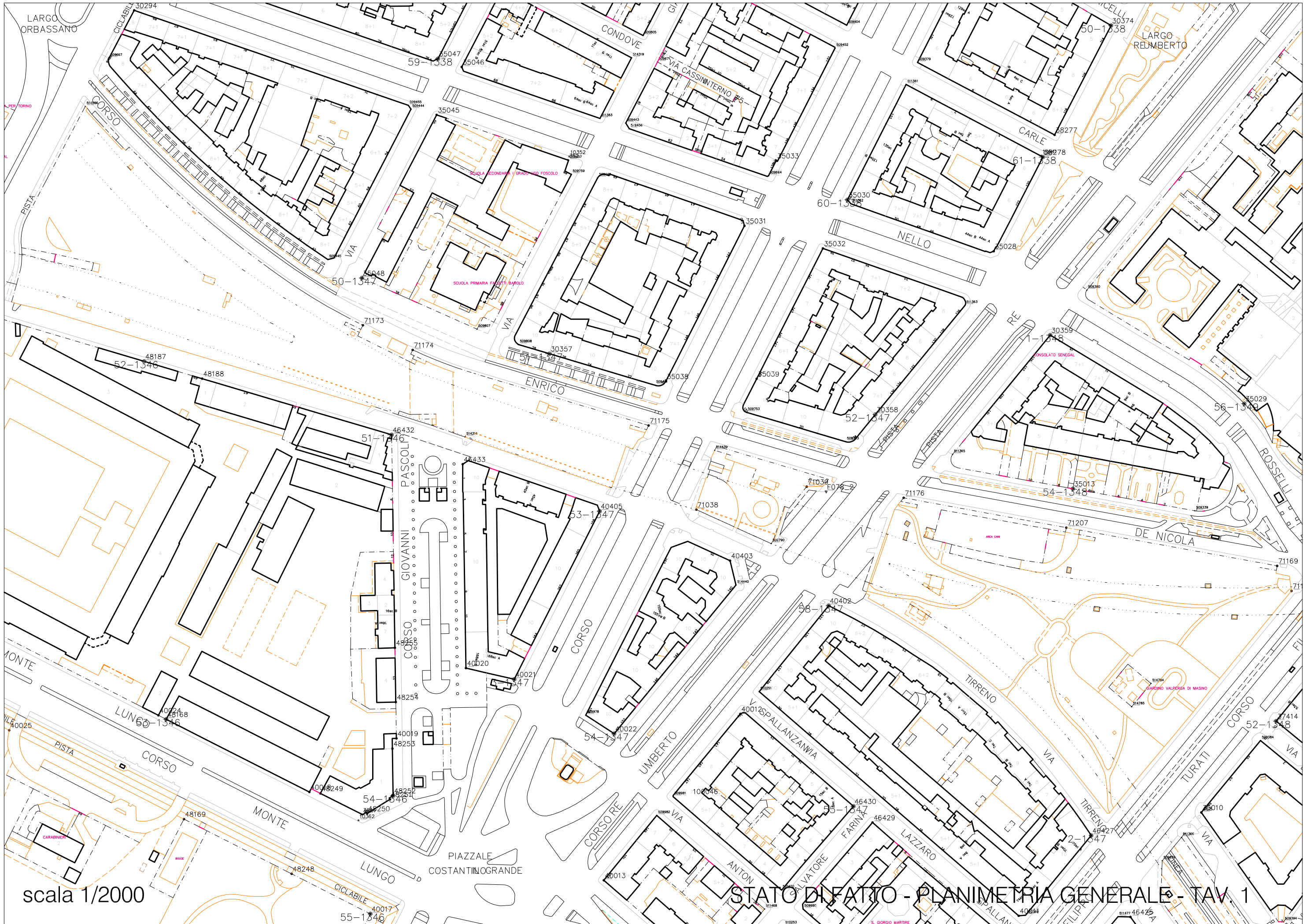

scala 1/2000

STATO DI FATTO - PLANIMETRIA GENERALE - TAV. 1

La Clessidra sportiva in breve



La Clessidra diventa un parco pensato per diversi tipi di attività sportive all'aria aperta per varie fasce di età:

- Un campo da calcio a 8
- Una pista da atletica da 100 mt
- Un campo da calcetto
- Un campo da basket
- Un campo da tennis
- Un sentiero pedonale che attraversa l'area da Largo Orbassano a Corso Galileo Ferraris
- Una recinzione che chiude l'area che ospita i campi sportivi



La Clessidra verde in breve



La Clessidra diventa un parco pensato per diversi tipi di fruizione che ruotano intorno al concetto di area verde:

- Un percorso pedonale e di svago che attraversa l'intera Clessidra
- Una zona di "campagna in città", con alberi da frutta, orti urbani e gazebo con vasche pensili
- Aree gioco per bambini e adolescenti
- Una nuova area cani adiacente a Largo Orbassano
- Aree relax con panche e tavoli
- Un percorso sportivo attrezzato



Aree verdi a bassa manutenzione, con utilizzo di piante rustiche su cui intervenire una sola volta nell'arco dell'anno, che garantiscano in tutte le stagioni colori, fiori e profumi per aumentare la gradevolezza e la frequentazione del giardino.
 Arbusti e erbe ornamentali, con diversi colori nelle diverse stagioni, di splendido effetto ma di bassissima manutenzione, per avere durante tutte le stagioni un giardino colorato e accogliente.

Arbusti - Inverno: la coloratissima Nandina.

Estate: le erbe ornamentali



Tappezanti - Lonicera

Sarcococca



Alberi - Crataegus prunifolia, Prunus subhirtella, Pyrus calleriana



IDEE E ISPIRAZIONI





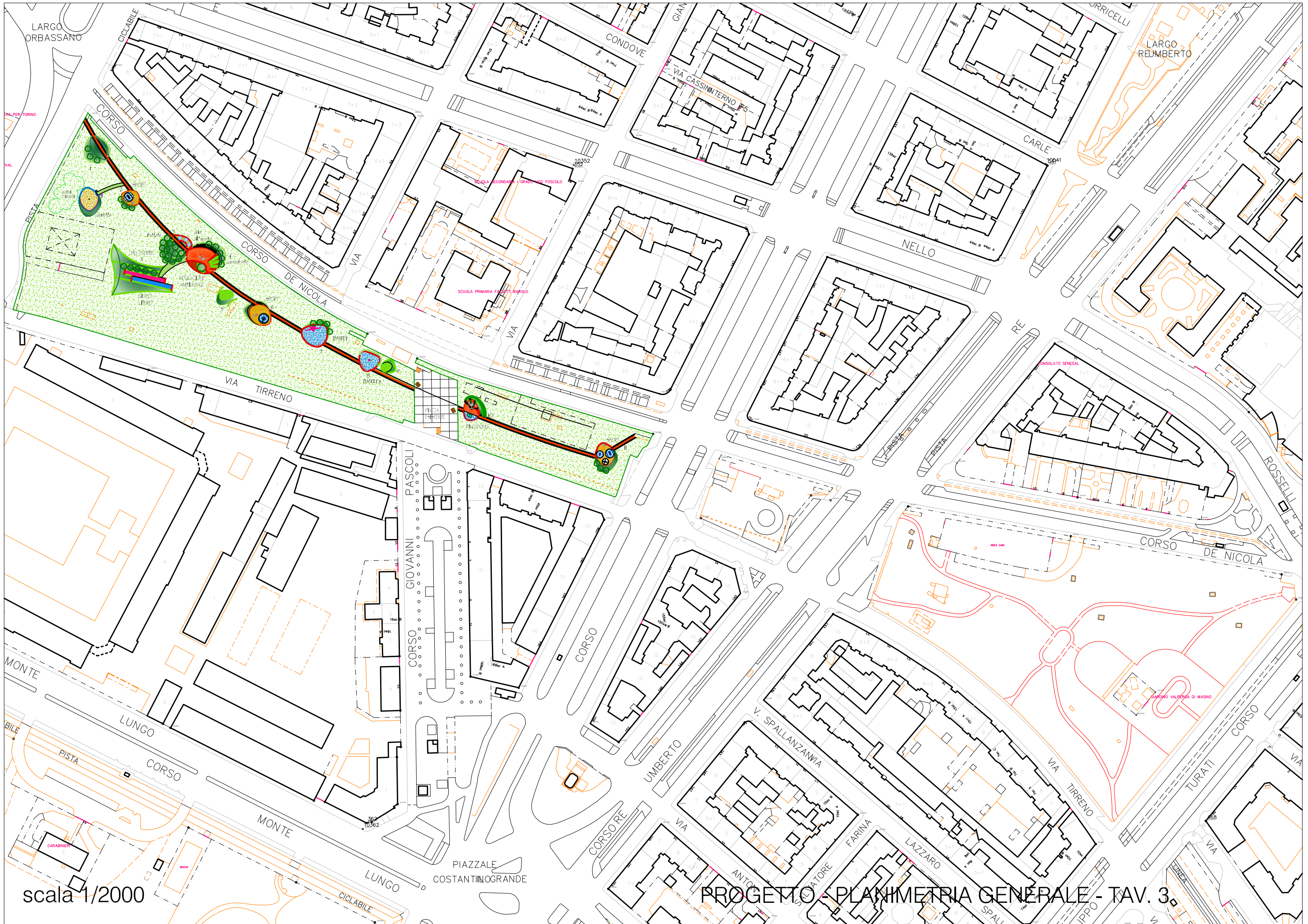

scala 1/2000

PROGETTO PLANIMETRIA GENERALE - TAV. 3



scala 1/1000

PROGETTO - PLANIMETRIA - AREA DI INTERVENTO - TAV. 4

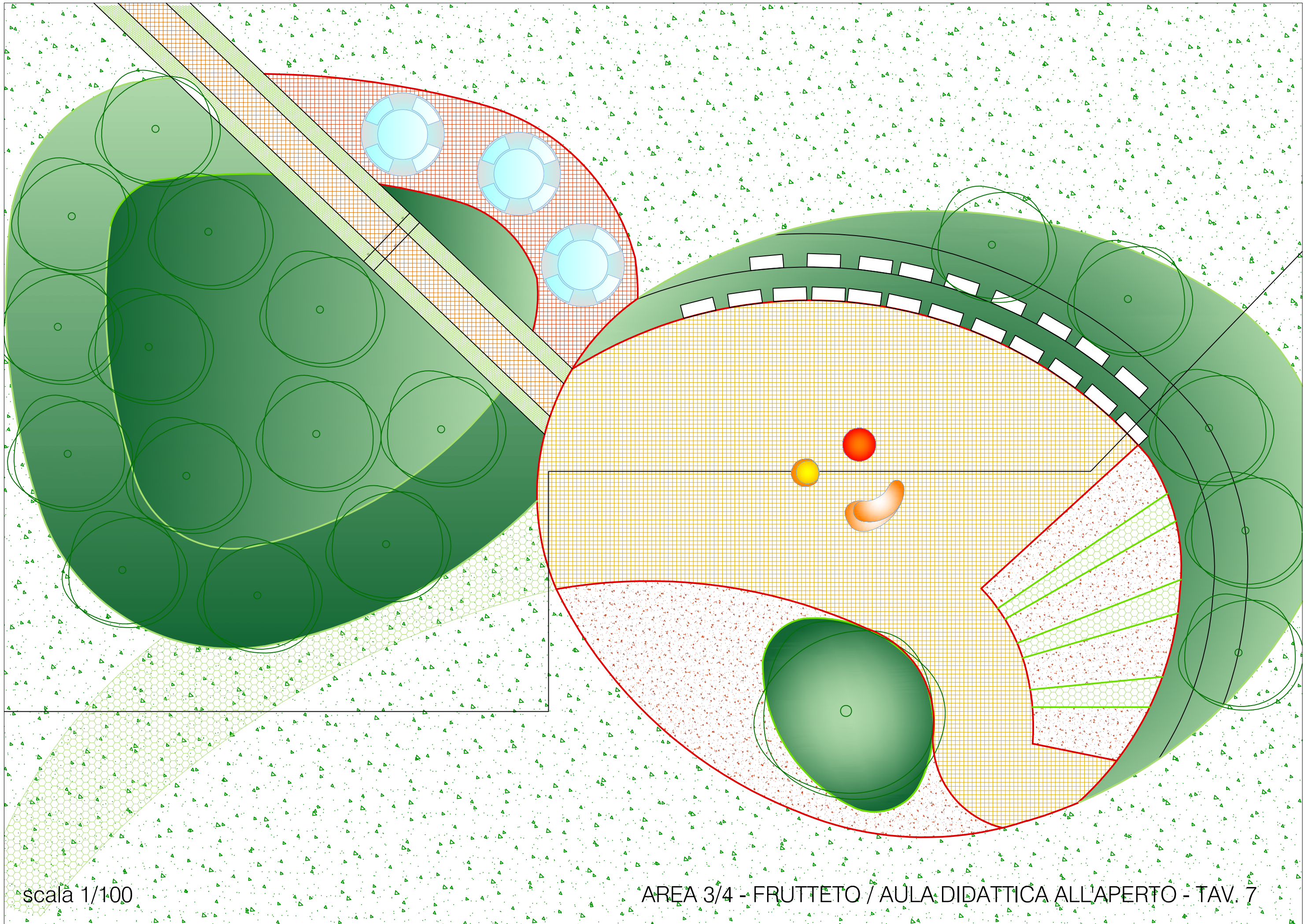

scala 1/100

AREA 3/4 - FRUTTETO / AULA DIDATTICA ALL'APERTO - TAV. 7

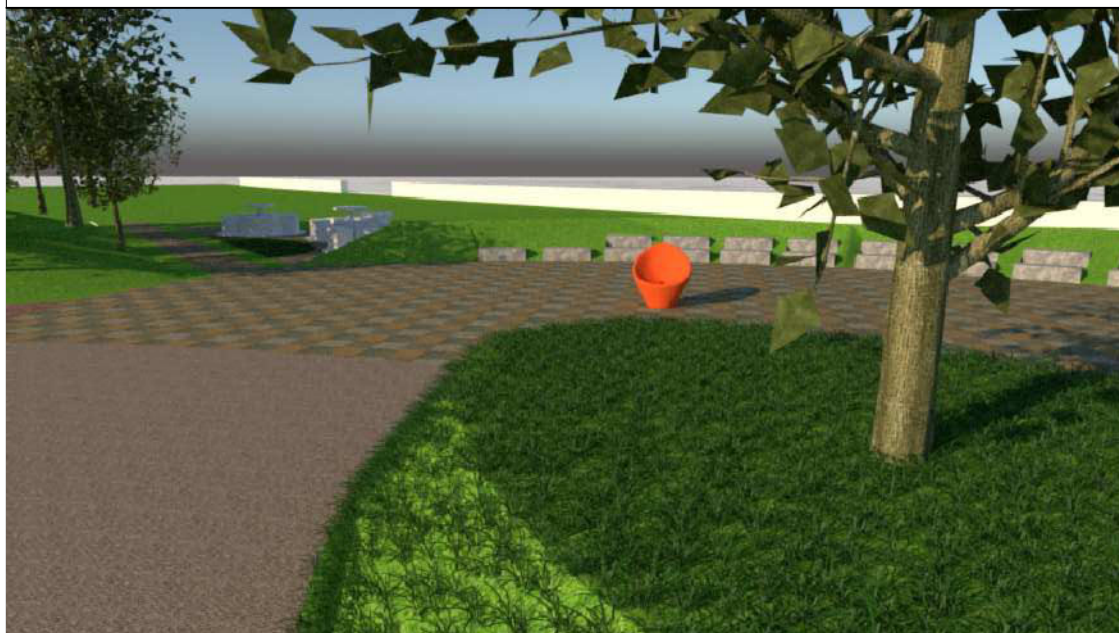

VISTE PROSPETTICHE - TAV. 21A



VISTE PROSPETTICHE - TAV. 21B



VISTE PROSPETTICHE - TAV. 21C